娯楽の殿堂 西口スポーツ

西スポ

2007年9月号

大流血! ランバージャックデスマッチ!

善戦、焙煎散る!

ローズ西口王座V3!

7・30新宿大会
>西口ヘビー級選手権
ランバージャックデスマッチ
＜王者＞＜挑戦者＞
○ローズVS焙　煎●
※ローズが3度目の防衛に成功!

▲焙煎(左)は、いつになく善戦したが、破れてしまった!

　真夏の西口新宿大会は燃えた！ラブりばり軍団結成初の試合は３連勝！だが、正規軍にとんだ助っ人が加入した。それはハチミツ二郎だった。正規軍に勝機は訪れたのか。西口ヘビー級王者・ローズと焙煎のタイトル戦は西口史上初のランバージャックデスマッチに…大流血戦となった。軍団６人タッグも名勝負！他にも長州組対ひな壇や三平対ダイジの髪切りマッチ、メリーゴーランズ復活と見所満載！新宿大会大成功の後、新潟（４面）、仙台（５面）に乗り込んだ！（07・7・30東京・新宿FACE　カメラ：田原朋子）

▲相手を威嚇するローズ！

▲リングサイドにはラブりばり軍団が!

▲場外戦はすぐにリングに入れられた！

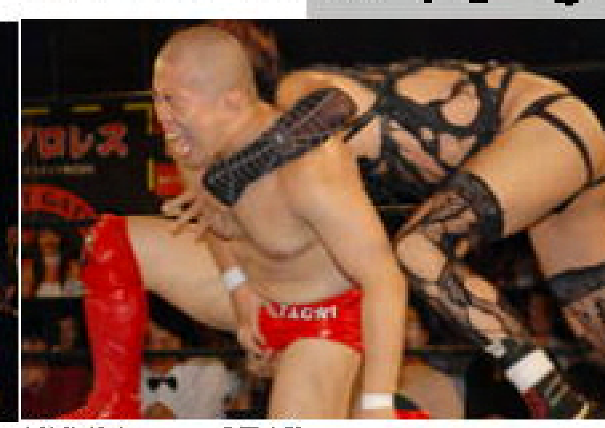

▲焙煎(左)、ローズの急所攻撃にもんどりうつ！

▲キン肉バスターが決まった！

▲セコンドの小猪木(左)と見た目が(右)も大流血！

　５月新宿大会で西口プロレスヘビー級王座の長期政権を誇っていた世界のうめざわから強奪したラブセクシー・ローズは６月鈴鹿大会で正規軍のエース・小猪木から二連勝で早くも２度の防衛。６月新宿大会ではラブセクシー・ファミリー対代々木健介率いるぶりばり軍での軍団対決では勝利して合体吸収した。天下を目論むローズはＺＳＴのリングでプロ格闘家デビューした正規軍の焙煎ＴＡＧＡＩの挑戦を受けた。焙煎はなんと毎回場外乱闘を繰り広げるローズに対し、ランバージャックデスマッチを要求。ランバージャックデスマッチとは場外に落ちたらリングサイドにいる選手がリング内に強引に投げ入れて場外乱闘、場外エスケープも許されない苛酷な完全決着ルールなのだ。場外に並んだ選手は正規軍、ラブりばり軍の面々だ。セミ前、セミファイナルが怒涛な盛り上がりで当然このメインも冷める事なくゴング。のっけからローズは焙煎を場外に投下すると場外のヒール軍が手を加えてからリングに戻す。正規軍も熱くなっていた。中盤更に両者が場外に落ちると全員で大乱闘。ローズ、焙煎の他にも両軍のセコンドも大流血試合に…。焙煎がチャンスにキン肉マン殺法で追い詰めた。しかし、必殺ブルドーザーの時に一斗缶で殴打。レフェリー・ボーク林にも一撃を加えるとボークも流血。ここでローズは一斗缶ミサイルキックを発射した。ローズも一斗缶の上に着地してしまい、左足首靭帯を損傷した。余力のなくなった両者だが、突進していった焙煎に対してローズは回転エビ固めで流血デスマッチを征して３度目の防衛に成功。負傷したローズは新潟、仙台の試合は欠場を発表。挑戦者に孫悟空を迎える筈だったが、両者欠場により、試合不成立に…。ローズの負傷は西口王者として、軍団抗争の中心人物として大きく劣勢に動くに違いない。ドン、賀川離脱後に孫悟空が戦線離脱で暗いニュースばかりだったが、正規軍・焙煎の頑張りは明るい兆しが見えてきた

西プロ9月大会平成19年9月25日（火）東京・新宿ＦＡＣＥ
～さしずめ、プロレスごっこだな～

開場１８：３０開始１９：３０　指定￥2500　立見￥2000（ドリンク別＋￥500）
■チケットぴあで8月29日（水）発売！TEL ０５７０－０２－９９９９　Ｐコード：８０９－３９６
■問い合わせ　西口プロレス事務局　０３－５７７２－５７４２
■協賛：avex entertainment■協　力：ＵＳＥＮ／R.BEAT PROMOTE■ｍａｉｌ：nishipromail@yahoo.co.jp

9・9西口DOORS
期待の若手リーグ!詳細7面

9・14新宿PBP決定! 詳細7面
9・16織田無道興行小猪木出場!

二郎サプライズ！小猪木と緊急合体！

▲乙羽屋、場外でセクシーＤＤＴ！

(2) 孫悟空頸椎負傷！

▲孫悟空失神により試合はレフェリーストップで負けが宣せられた！

←最後は二郎が決めた！

登場に会場は最高潮！→

▲正規軍のメンバーとブリブラダンス！

７・３０新宿大会
＞タッグマッチ
マ　サ　孫悟空●
ＯＬ乙羽屋ＶＳ小猪木

７・３０新宿大会
＞タッグマッチ
Ｏ二　郎　マ　サ
小猪木ＶＳ乙羽屋●

ＬＩＯＮ家族とぶりばり軍の合体により、こんな大型パワーコンビが誕生した。ラブセクシー・乙羽屋とマサ小林だ。二人はなんとアントニオ小猪木&佐々木孫悟空の入場時に奇襲攻撃。孫悟空に乙羽屋のセクシーＤＤＴを場外で決めると孫悟空は頸椎を負傷。ぐったりしている孫悟空にレフェリー陣が詰め寄り、試合をストップ。ポークがマイクを持ち「以前からの頸椎負傷でレフェリーストップ悪化が心配で試合を止めました。レフェリーストップという事で乙羽屋&マサ組の勝利となります！」約１分の決着に納得いかないのは観客だ。孫悟空はざわつく会場を静して助っ人を呼んだ。救出にきたのがハチミツ二郎だった。二郎曰く「正規軍の救出よりも新潟へのデモンストレーション！」と強行乱入してきたが、乙羽屋&マサ相手に大暴れでゴング。大歓声の入場に乙羽屋とマサも面白くないとばかりに反撃。だが、圧倒されたラブりばり軍は小猪木&二郎の初タッグを前に出鼻をくじかれた感じだ。最後は乙羽屋に小猪木の延髄斬りからの二郎のスワントーンの久々投下で見事なカウント３。二郎の体調不良やブランクを感じさせない完璧なフィニッシュだった。ドン、賀川が抜け、孫悟空が戦線離脱。世界と小馬場が仲間割れする中、二郎の加入は大きい。正規軍とガッチリ握手し、インバクトを与えた。正規軍の巻き返しが興味津々になってきた。

ラブりばりファミリー好発進！正規軍完敗！

▲ＫＩＤ&テルコは好連係だった！

←世界（右）の脇固め！

小馬場、世界仲間割れ!?

７・３０新宿大会
＞６人タッグマッチ
テルコ　見た目が
ＫＩＤＶＳ小馬場
Ｏ健介　世界●

←仲間割れを止める見た目が

６月新宿大会でラブセクシー・ファミリーに敗れた代々木健介率いるぶりばり軍はローズの結託要求を呑み、電撃合体を果たした。今回はその混合軍としてＫＩＤ、そしてラブセクシー・テルコをパートナーに従えて、正規軍撲滅を誓う。正規軍は世界のうめざわ、ジャイアント小馬場、見た目が邦彦。今回はなんと正規軍から奇襲。先手を取られたラブりばり軍は劣勢を強いられたが、世界と小馬場の連係がギクシャク。タッチのタイミングや合体技がうまくいかない。その間、見た目がとＫＩＤとテルコが物凄い空中戦を展開。やはり、こちらも見た目が対二人では不利となった。ラブりばり軍初合体の試合でこちらは三人の連係が好を奏し、ＫＩＤとテルコのダブルブレーンバスターから健介のセントーンを一人ずつかますと世界は交わすものの決死の倒れ込み式頭突き。健介はあっさり交わしてフォール。フィニッシュは呆気なかったが、なかなかの名勝負だった。ラブりばり軍もさすがに結託すると正規軍は太刀打ちできず終い。この試合後、世界と小馬場は壮絶な仲間割れをした。この両巨頭が崩れたら正規軍は完全崩壊するだろう。新潟で６人タッグでも組むが心配になってきた。

Ｗ長州初コンビ敗れる！長州がひな壇入り!?

▲先発は中力（右）気合い充分！

▲小力（左）はうつを殺し掛けた！

←ひな壇、右は中力！？

７・３０新宿大会
＞タッグマッチ
Ｏう　つ　中　力●
倉　富ＶＳ小　力

小ＩＷチービーヘビー級王座を巡って争っていた王者・長州小力と長州中力はここにきてタッグを結成。執拗に迫るチームひな壇の勧誘を一蹴したい小力はひな壇の挑戦を受託した。うるさいひな壇にパートナーの中力と仲間割れの不安材料もあるせいか、小力はピリピリしていた…四面楚歌という事か…。小力は倉富に背後から危険なドロップキックやうつの背後に危険なカカト落とし等の荒技も出した。ペースは完全に小力。バックドロップからいつもの右腕を回す予告ラリアットの最、えんま大王マネージャーが足を引っ張った。中力を倉富とうつのダブルブレーンバスターに捕まえるとダメ押しに倉富はうつにメリメリスープレックスをやり、中力に落とすとうつがそのままフォール。小力の首は狩れなかったが中力から勝利した。えんまは高らかに「おい長州、ひな壇のナンバー２にしてやるから来い！」と勧誘すると「俺は負けてない！負けは中力だ。こいつも長州だ！」と勧誘を完全否定。中力はひな壇入りする構えも見せた。この日の大会はダイジが三平に勝利し、この勝利とひな壇は２連勝を飾った。狙うは小力の小ＩＷチービーと三平のハードコア王座か。ひな壇から目を離せなくなってきた。中力の動向にも注目したい。

超能力大逆転！幻の王者に！

７・３０新宿大会
＞髪切りバリカンデスマッチ
Ｏ超能力ＶＳ三　平●

▲三平！モヒカン刈られた！三平は王座賭けず…。

↓三平、丸坊主に！

４月横浜大会から続いているハードコア王者、三平×２対超能力少年ダイジの因縁は髪切りバリカンデスマッチまでエスカレート。前回、バケツ等の凶器を使ったあげく、バリカンを持ち出し、ダイジを襲った（試合はノンタイトル）。ダイジの頭部は真っ直ぐ刈られ、真ん中から刈り残られ醜態を晒した。今回のバリカンデスマッチ（デスマッチだが、三平はベルトを賭けず）が行われたが「ダイジが負けたらえんま大王も刈れ！」と言いたい放題。ルールはただの敗者髪切りマッチとは異なるルールとなった。通常の髪切りマッチなら負けた方が坊主となるのだが、これは試合中にバリカンで刈り込んだ方が勝ちという殺人ルールだ。一歩間違えれば皮膚や肉をえぐり、流血大惨事な試合になってしまう。レフェリー・ガラ神も固唾を呑む。試合は三平がリードするもダイジも超能力で反撃した。手に汗握る攻防に最後は呆気なく終れた。ダイジがバリカンに超能力を仕掛けると三平は手で阻止。避けて避けた３回目、ダイジは三平の頭を押さえて強引に刈り込んだ。ガラはそこで試合をストップ。ダイジが勝利した。三平は自慢のモヒカンを刈られてしまった。ノンタイトルの為、幻の王者となってしまった上、整髪しなければならず、勝っても刈られ、ちっともおいしくないダイジであった。

【三平対ダイジ　07年戦績】
＞２月Zepp東京６人タッグマッチ
Ｏな　つ　う　つ●
オバサンＶＳ超能力
三　平　倉　富
＞４月横浜アリーナタッグマッチ
Ｏな　つ　う　つ●
三　平ＶＳ超能力
＞５月新宿FACEタッグマッチ
Ｏ超能力　な　つ
倉　富ＶＳ三　平●
＞５月新宿FACEシングルマッチ
Ｏ三　平ＶＳ超能力●
＞６月新宿FACE
髪切りバリカンデスマッチ
Ｏ超能力ＶＳ三　平●
※同戦はダイジがチームひな壇結成後での三平との対戦成績戦とする（07・８・27現在）。

【西プロ過去の髪切りマッチ】
★01・４（新宿ブーク）
＞敗者バイバンデスマッチ
ＯバジルＶＳユンボ●
★02・７（渋谷club ATOM）
＞敗者髪切りデスマッチ
Ｏ花　道ＶＳドナルド●
★03・４（渋谷club ATOM）
＞敗者髪切りデスマッチ
ＯイタコＶＳ透明人間Ｉ号
★07・７（新宿FACE）
＞髪切りバリカンデスマッチ
Ｏ超能力ＶＳ三　平●
（07・８・27現在）

ドン＆ヤング メリーゴーランズ復活！デブカラス兄弟撃破！

▲ヤング（左）とドン、ガッチリ握手！

▲ブタ（左）とドンのスーパーヘビー級対決！

7・30新宿大会
＞タッグマッチ
ドン ブタ
○ヤングVSデブ●

▲ゼイニククローにデブ兄（左）悶絶！

Ｌ家族とぶりばり軍の合体により、こんなチームが復活した。ラブセクシー・ヤングとドン・クサイのメリーゴーランズだ。過去にまだまだ粗削りだった二人が二年前の第４回西口最強タッグ決定リーグ戦で大穴優勝。ベルトも奪取した。当時は勢いだけで奪ったが、今や二人は人気トップイベンター。相手はメキシコ系名タッグのデブ・マスカラス＆ブタ・カラスの兄弟だ。ドンとヤングはブランクを感じさせないくらいの好連係。ドンもデブカラス兄弟を前では鈍臭くなかった。後半スタミナ切れのデブカラス兄弟に対し、最後はメリーゴーランズの新技・バイキング２００８を兄のデブに決めて完勝。早くもタッグ王座挑戦に名乗りを上げるムードを醸し出してきた。

D仮面、所々粉砕！

▲所々（左）は珍しく凶器で奇襲！

7・30新宿大会
＞シングルマッチ
○D仮面VS所 々●

▲ダーティースクリューで所々の目が点!?

▲ダーティーイリュージョンの吹を矢！

今年の３月にこの二人は一騎打ちをした時はダーティー仮面が勝利した。所々ジョージもメキメキと個性と実力を身につけており、４月横浜大会では倉富から勝利した。今回の軽量対決に勝利してインパクト与えたいところだ。試合の方は所々が一斗缶で奇襲後、執拗の膝蹴り攻め。しかし、技が単調過ぎのせいか、隙を見出したＤ仮面のブランチャーにサイコクラッシャーが火を噴くとダーティースクリューで体力を奪ってからの月面水爆・ムーンサルトプレスが炸裂。Ｄ仮面が勝利した。所々もまだまだ粗削りが目立った試合だった。

【西口激闘ダイジェスト！】

西口プロが日本テレビ『24時間テレビ』に２年連続で出場した。今回は当イベント常連の小力が試合に初出場。小猪木、世界、乙羽屋は２年連続試合に出場を果たす。西口勢はペナルティー（吉本興業）司会のチャリティーにも参加した。その翌日は西口プロ初進出となる青森の炎天の下で小猪木対小馬場二連戦を行い、大いに盛り上げた。おまけに青森朝日放送『ブレイク！』にエール、ユンボ、ボーク含めてTV出演！連日、真夏の野外イベントで暑さをぶっ飛ばした！（カメラ：吉瀬晶子）

小力『24時間テレビ』初試合、激勝！

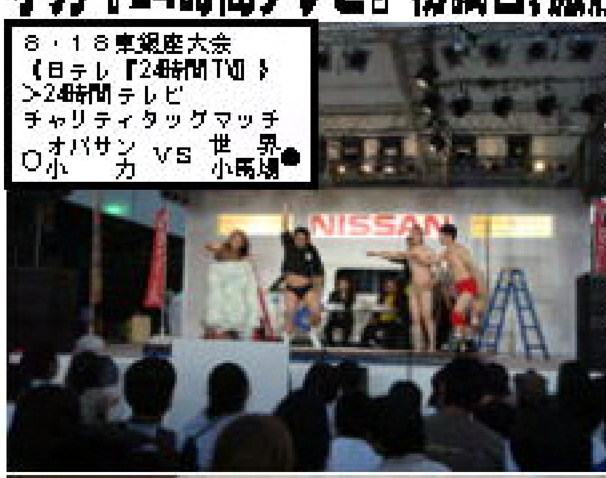

8・18東銀座大会
《日テレ『24時間TV』》
＞24時間テレビ
チャリティタッグマッチ
○オバサン／小力 VS 世界／小馬場●

小力が日本テレビ『24時間テレビ』で初試合を行った。オバサンをパートナーに従えて、ライバルの小馬場と世界と激突だ。１本目は小力が世界を、２本目は世界が小力をそれぞれフォール。３本目は小力と世界の駆け引き合戦からオバサンと小馬場の展開に…、小馬場が３十六文を決めたが、小力にはカットされてから分断作戦。最後は不意を突かれた世界が小力ラリアットを喰らい、小力が勝利した。今回は仲間割れをしなかった世界と小馬場だったが、小力のうまい分断作戦の罠にはまってしまったようだ。

―断トツ人気は小力だった！

小猪木『24時間TV』愛の人間橋！

8・18東銀座大会
《日テレ『24時間TV』》
＞24時間テレビ
チャリティシングルマッチ
○小猪木VSL乙羽屋●

小猪木対乙羽屋の因縁対決が『２４時間テレビ』で激突した。６月新宿ＰＢＰ大会での一騎打ちでは小猪木が勝利するも軍団戦含め、内容では乙羽屋がリード。小猪木も崖っ淵正規軍として負けられない。奇襲を仕掛けた小猪木だった。序盤から先手を取る。乙羽屋もブレーンバスターやセクシーＤＤＴで追い込むも小猪木が背後にうまく回り、延髄斬りからの原爆固めで『２４時間テレビ』に相応しく、衝撃な人間橋で乙羽屋を破った。お互いとプロレスを通じて人と人との夢の架け橋になったに違いない。

―乙羽屋の危険な脳天砕き！

真夏の青森初上陸!bi対決名勝負！

8・19青森大会
《青森競輪場第一戦》
＞シングルマッチ
○小猪木VS小馬場●

▲小馬場のゆったりしたフォール！

新潟仙台で小力に敗れた二人が、正規軍のエースの座を賭け、一騎打ちを行った。今回、西プロは青森初上陸・青森とは言え、炎天下の空の下、小猪木と小馬場は大いに張り切る。序盤、静かな展開から場外戦に発展。場外戦は二階から落とし合いをしたり、階段から転げ落ちたり、草むらで闘ったり激しい展開。しかし、リングに戻ると小猪木が延髄斬りからのバックドロップで丸め込み、小馬場をフォール。小猪木が逆転勝ちをした。

小猪木、小馬場に連勝！TV『ブレイク』に出演！

▲場外バトルは林の中でも行われた！

8・19青森大会
《青森競輪場第二戦》
＞シングルマッチ
○小猪木VS小馬場●

青森大会第一戦では小猪木が勝利。第二戦は小馬場がリベンジを狙う。第一戦同様、野外で盛り上がったのは場外戦だった。林の中や路上、観客席を巻き込んでのバトルにファンは大喜び。リングに戻ると小馬場の３十六文が炸裂したが、ロープブレイク。九死に一生を得た小猪木が逆転のブレーンバスターからの延髄斬りで小馬場から二連勝をした。この後、ボーク、エール、ユンボの５人で青森朝日放送『ブレイク』に出演。西プロをアピールした。

率いるティーライズ 糸賀清和

糸賀清和（前）、たいち（中左）、ニードル伊藤（中）、島田周彦（中右）、ミッシェル佐藤（後左）、大鋼和真（後右）

仙台を拠点に活動するお笑い集団ティーライズが仙台大会で宣戦布告乱入！中でも糸賀清和はフジテレビ系『とんねるずのみなさんのおかげでした』「細かすぎて伝わらないものまね選手権」では新日本プロレスの蝶野正洋のものまねで第８、９回に出場、どれもファイナル残った実力者。小猪木とエキビジョンものまねマッチで対決した！・大鋼和真・ニードル伊藤貴仁・ハンプティダンプティのたいちと島田周彦・ミッシェル佐藤もセコンドとして参戦！

きぬがさ

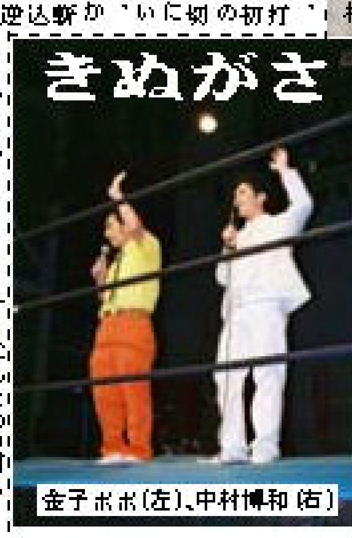

金子ポポ（左）、中村博和（右）

NAMARA所属・新潟で活躍するコンビの芸人・新潟でのワイドショー、バラエティ番組出演は多数・８・３西プロ新潟大会のオープニングに登場し、場を盛り上げた！

【ゲスト名鑑】楽珍トリオ

浜田もり平（左）、久賀繁（中）、我善導（右）

WAHAHA本舗所属。7月～8月の二ヶ月間、一回も東京に戻らずに全国を車で巡る修行プロジェクトの最中に西口プロレスと遭遇し、急遽新潟大会で興行を盛り上げた。《主な出演番組》TBS系「ゲンセキ」、フジテレビ系「インパクト！」日本テレビ系「欽ちゃんの仮装大賞」朝日放送系「笑いの金メダル」などで活躍中！

【西口激闘あらかると II】

新潟・仙台シリーズの初戦は新潟。西プロ勢は１年１ヶ月振り（昨年７月長岡大会以来）の新潟上陸となる。新潟では西口きっての黄金カード・小力対小猪木の３年９ヶ月振りの小ＩＷチービー戦、二郎も６人タッグで参戦。松田もミュージカルデスマッチに登場で新潟も沸きに沸いた。小馬場は新潟出身のジャイアント馬場になりきり奮起した（カメラ：ファニー猪木）。

←全員でのエンディング。最後サインボールも投げ盛り上がった！

７・２５代々木公園大会、７・３０新宿ＦＡＣＥ大会でお客様にご協力頂いた義援金は８５６６４円にもなり、新潟大会当日にご協力頂いた新潟テレビ様にお渡ししました。ご協力ありがとうございました。←

小力vs小猪木！3年9ヶ月振りのチービー戦！

▲ボーク林（中）が二人の抗議を裁く！

小力、納得の防衛！

▲勝利しベルトを高く掲げた小力

新潟で小力の持つ小ＩＷチービーヘビー級王座に小猪木が挑戦した。小猪木が同王座に挑戦するのは３年９ケ月振りとなる。５月にうつから不完全燃焼な奪取劇だった小力と６月にローズの西口王座２連敗の小猪木とどちらも負けられない。今年の二人の戦績は１勝１敗２分けの五分。試合の方は序盤の一進一退から中盤は小力が劣勢に…。小猪木が一気に攻めるも、ウエイトＵＰした小力の逆転ラリアットが炸裂。合計３発ぶち込んだラリアットで小力が勝利し、２度目の防衛に成功。翌日、仙台の小馬場戦（関連５面）もタイトルマッチにこぎつけた。

８・３新潟大会
＞小ＩＷチービーヘビー級選手権
＜王者＞＜挑戦者＞
〇小　力ＶＳ小猪木●
※小力が２度目の防衛に成功！

▲芸術！小猪木のリバースインディアンデスロック！

二郎健在！小馬場を粉砕！

８・３新潟大会
＞６人タッグマッチ
見た目が　Ｄ仮面
〇三　平ＶＳ世　界●
二　郎　小馬場

▲二郎（中）、貫禄のブリブラダンス新潟見参！

▲見た目が（上）Ｄ仮面に見た目がクラッチ！

二郎が新宿大会（２面）に続いて新潟大会も参戦した。二郎は三平、見た目がとトリオを結成。昨年このトリオで西口後楽園大会でふりぱり軍から勝利している。昨春に三平と見た目がは仲間割れした以来のチームだ。今回は仲間割れはなかった。相手組は新潟出身のジャイアント馬場にちなんで張り切る小馬場と現タッグ王者の世界と覆面のＤ仮面のトリオだ。試合は３本勝負。１、２本目と世界と三平が取り合い、決勝の３本目、それぞれが技と技の攻防を魅せた中、やはり二郎の存在が光った。小馬場に対し、六十八発の逆水平チョップ。耐え抜いた小馬場は馬場殺法のオンパレードで反撃するも三平と見た目がにカット。技を出し切った小馬場の余力はなく、最後は二郎のタランチュラからのセントーンの必勝フルコースで逆転勝ちをした。今回も小馬場と世界は仲間割れをしてしまった。

L家族VSひな壇！第2R！

▲ヤングの乙女式体固めはカウント２！

８・３新潟大会
＞タッグマッチ
ヤング　うつ●
〇Ｌ乙羽屋ＶＳ超能力

▲フィニッシュとなった乙羽屋のセクシーＤＤＴは絶好調！

４月新宿大会でＬ家族対ひな壇の６人タッグはひな壇が屈辱の秒殺負けを喫した。今回はタッグマッチ。ボス・ローズがいない時にリベンジしたいところ。うつもダイジも元小ＩＷチービー王者の名を賭けても勝ちたいところだ。しかし、力の差は歴然だった。えんま大王マネージャーが勝利の為に序盤から手を出したのが災いした。Ｌ家族のセコンドはなんとローズがいたのだ。えんまから手を出したが、軍団チームワークは一番のＬ家族は得意の合体技からの場外戦、そして一斗缶攻撃でうつを仕留めると最後は乙羽屋のセクシーＤＤＴで余裕のフィニッシュ。前回との対戦に比べて秒殺でなく、たっぷり料理して勝利した。

死闘！Mデスマッチ！松田大輔初フォール勝ち！

←初勝利を飾った松田！

←赤シャツ組、所々（左）と賀川

▲白シャツ組、左から
エール、倉富、なつ

８・３新潟大会
＞６人ミュージカルデスマッチ
賀　川　な　つ●
所　々ＶＳ倉　富
〇松　田　エール

エール＆倉富＆なつ組対松田＆所々＆賀川組のミュージカルデスマッチが行われた。賀川はミュージカルデスマッチは初登場となる。相変わらず、人気の高い松田大輔との因縁をたきたてる、エールは先発同士で真っ向勝負。だが、終盤、パワーで劣るもダンスが得意な賀川はなつに対し、スピードで優位に立つと松田との連係でなつにミサイルキック。松田と所々に羽交い絞めにされていたなつは逃げ場を失い、顔面を絞われ、空かさず松田がフォールして勝利した。松田自身がフォール勝ちするのは西口でデビューして以来初。松田にとってはこんなに嬉しいことはないだろう。

８・３新潟大会
＞タッグマッチ
〇ド　ン　オバサン
ＫＩＤＶＳ焙　煎●

←ＫＩＤの逆片エビ固め！

ドン、焙煎を初フォール！

←ドン（右）も大きく成長した！

ドンのぶりぱり軍入りでＫＩＤと合流。更にラブリぱり軍としても行動を共にした。新潟で巨体のドンと空中技のＫＩＤが焙煎＆オバサン組と対戦。試合の方はやはり、同門のＫＩＤとドンに比べて、オバサンは正規軍でない為、連係はラブリぱり軍の方があった。比較的、オバサンとＤ仮面は正規軍とタッグを組む事が多いが一員でない為、ラブリぱり軍の勝因はチームワークの一日の長が出たという事か。最後はＫＩＤのダイビングヘッドバッドからドンのフライングボディプレスで焙煎からフォール勝ち。ドンは焙煎から初フォールを奪った。西口デビュー前からのドンの面倒を見ていた焙煎はドンの成長に驚きながら喜んでいた。この試合もなかなか見応えある攻防だった。

ローズVS孫悟空お預け…！

８・３新潟大会
＞シングルマッチ
△孫悟空ＶＳローズ△

欠場挨拶をするローズ→

西口プロレスヘビー級王者・ローズと孫悟空の一騎打ちは両者負傷欠場により、試合不成立となった。孫悟空は頸椎損傷しており、ローズも７・30焙煎戦で防衛し、新潟大会も選手権となる筈が左足首靭帯損傷。ローズは防衛戦をやると意気込んだが、挑戦者の孫悟空もローズも万全でないということでコミッションがタイトル戦及び試合は不成立と言う事で中止を発表。ローズも第二試合終了後にマイクで挨拶した。負傷欠場のローズにとってはラッキーだったが、次の防衛戦も出来なくなるとなると同王座君臨も危ぶまれる。次期挑戦者にとってチャンスであり、ローズにとっては正念場。同王座の行方が気になるところだ。

【西口激闘あらかるとⅢ】

西プロが仙台初上陸イヤ、東北地方初上陸を果たしチケットは完売した！小力対小馬場の小ＩＷチービー戦（５）や西口最強タッグ選手権、ミュージカルデスマッチやえんま大王７ヶ月振りの復帰戦等、注目カード続出！更に最大の注目目玉は仙台を拠点とする芸人事務所、糸賀清和を始めとしたティーライズ軍団の来襲に小猪木と糸賀がニアミス！次回の仙台大会では全面戦争の予感を感じさせる大会となった（カメラ：ファニー猪木）！

小力、あっさり防衛!小馬場を一蹴!

▲小馬場（左）は脳天チョップで反撃開始！

▲小馬場も一緒にパラパラを踊った！

８・４仙台大会
＞小ＩＷチービーヘビー級選手権
＜王者＞＜挑戦者＞
○小　力ＶＳ小馬場●
※小力が３度目の防衛に成功！

挑戦者として渡米したＴＡＫＩＭＩＹＡＭＡＧＵＣＨＩ選手は、ＷＷＥ時代の小力を思わせるパワフルなファイトを見せ

【結果表】

西口プロレス『君たちキウイ、パパイヤ、
西口プロレスだね～』
東京・新宿ＦＡＣＥ
平成19年（2007年）7月30日（月）
試合開始時間19時30分（観衆＝600人超満員）

＞シングルマッチ
○Ｄ仮面（4分44秒　体固め）所々ジョージ●
※ムーンサルトプレスからフォール！

＞髪切りバリカンデスマッチ
○超能力少年ダイジ（3分53秒
レフェリーストップ）三平×２●
※試合中にバリカンで刈った方が勝ちというルール。ダイジが先に刈ったのをレフェリー・ガラ林が認めて勝利！三平はハードコア王座を賭けずに敗退！ダイジは幻の王者に！

＞タッグマッチ
Ｄ・クサイ（9分21秒　Ｂ・カ　ラ　ス
○Ｌ・ヤング　体　固　め）　Ｄ・マスカラス●
ドン、ヤング1年5ヶ月振りにメリーゴーランズ復活！合体技バイキング2008からフォール！

＞タッグマッチ
○うつ　八郎（6分7秒　長州　中力●
倉富益二郎　背面式体固め）長州　小力
※倉富がうつをメリメリスープレックスで中力の背中の上に投げてフォール！負けたらひな壇入りにより,フォールされた中力がひな壇入り!

＞６人タッグマッチ
Ｌ・テルコ（5分14秒　見た目が　邦彦
Ｋ　Ｉ　Ｄ　Ｇ　小　馬　場
○代々木健介　体　固　め）世界のうめざわ●
※ラブリばりファミリー初合体の試合！
世界の頭突きを交わしてフォール！
小馬場と世界は仲間割れ！

＞タッグマッチ
Ｍ小　林（1分8秒　佐々木孫悟空●
○Ｌ乙羽屋　レフェリーストップ）Ａ小猪木
※頚椎椎間板ヘルニアが悪化し、レフェリー・ポーク林が試合をストップ！

＞タッグマッチ
○Ｈ　二　郎（4分54秒　Ｍ小　林
Ａ小猪木　体　固　め）Ｌ乙羽屋●
※正規軍の助っ人にＨ二郎登場で会場ヒートUP！二郎のセントーンからフォール！
小猪木＆二郎は初タッグ！

＞西口プロレスヘビー級選手権試合
ランバージャックデスマッチ
＜王者＞
○Ｌ・ローズ（7分48秒　＜挑戦者＞
前方回転エビ固め）焙煎TAGAI●
※ローズが流血デスマッチを征し、３度目の防衛に成功したが、左足首靭帯損傷！
全治１ヶ月！

西口プロレス『い・け・な・い夏休み
in西口プロレス新潟大会』
新潟フェイズ
平成19年（2007年）8月3日（金）
試合開始時間19時（観衆＝300人）

＞タッグマッチ
○Ｄ・クサイ（9分18秒　Ｔ・オバサン
Ｋ　Ｉ　Ｄ　片エビ固め）焙煎ＴＡＧＡＩ●
※ダイビングボディプレスからフォール！
ドンは焙煎から初フォール！

＞タッグマッチ
Ｌ・ヤング（8分7秒　う　つ　八　郎●
○Ｌ・乙羽屋　体　固　め）超能力少年ダイジ
※Ｌ家族対ひな壇は乙羽屋のセクシーＤＤＴからフォール！

＞シングルマッチ
△佐々木孫悟空（試合不成立）Ｌ・ローズ△
※孫悟空は頚椎、ローズは左足首の怪我で両者欠場！

＞６人タッグミュージカルデスマッチ
賀　川　照　子（3分44秒　安藤　なつ●
所々ジョージ　倉富益二郎
○松　田　大　輔　体　固　め）Ａ　橋　本
※なつに賀川のミサイルキック投下！
松田がフォール！松田は初フォール勝ち！

＞６人タッグマッチ（61分3本勝負）
見た目が邦彦　Ｄ　仮　面
○三　平　×　２（２－１）世界のうめざわ●
Ｈ　二　郎　Ｇ　小　馬　場
①三平（８秒　体固め）世界
②世界（１５秒　体固め）三平
③二郎（11分42秒　体固め）小馬場
※3本目はセントーンからフォール！
小馬場と世界は仲間割れ！

＞小IWチービーヘビー級選手権試合
＜王者＞　＜挑戦者＞
○長州小力（7分45秒　体固め）Ａ小猪木●
※計ラリアット３発からフォール！
小力が２度目の防衛に成功！

西口プロレス『い・け・な・い夏休み
in西口プロレス仙台大会』
宮城・Ｚｅｐｐ仙台
平成19年（2007年）8月4日（土）
試合開始時間18時（観衆＝600人超満員札止め）

＞タッグマッチ
○賀川　照子（8分53秒　Ｄ　仮　面
Ｄ・クサイ　体　固　め）焙煎TAGAI●
※ダイビングボディアタックからフォール！

＞シングルマッチ
○ＫＩＤ（7分20秒
超前方回転エビ固め）見た目が邦彦●
※ヨシタニック炸裂！正規軍見た目が敗退！

＞タッグマッチ
安藤なつ（6分26秒　Ｔ・オバサン
○三平×２　体　固　め）えんま　大王●
※孫悟空の代打にえんまは7ヶ月振りに出場！だが、三平の超安全シューティングスタープレスに完敗！

＞６人タッグミュージカルデスマッチ
Ｎ・ペ　タ　ス（3分46秒 所　々　ジョージ
う　つ　八　郎　超能力少年ダイジ●
○Ａ　橋　本エビ固め）倉　富　益　二　郎
※エールのミサイルキックからフォール！
ニコスル・ペタスはデビュー戦！

＞西口プロレス最強タッグ選手権試合
（61分3本勝負）
＜王者組＞　＜挑戦者組＞
○世界のうめざわ　(2-1)　Ｌ・ヤング●
Ａ　小　猪　木　Ｌ・乙羽屋
①ヤング（１０秒　体固め）世界
②世界（１４秒　体固め）ヤング
③小猪木（7分41秒　原爆固め）乙羽屋
※負傷ローズの代打にヤングが登場！
王者組が15度目の防衛に成功！

＞エキシビションものまねマッチ
△Ａ小猪木（判定引き分け）糸賀清和△
《ティーライズ》
※ﾏﾆｱｯｸものまね祝を４つずつ見せてドロー！

＞小IWチービーヘビー級選手権試合
＜王者＞　＜挑戦者＞
○長州小力（4分50秒　体固め）Ｇ小馬場●
※ラリアット３連発からフォール！小力が３度目の防衛に成功！小馬場はシングル王座初挑戦も奪取失敗！

日本テレビ『24時間テレビ』
『「愛は地球を救う30」人生が変わる瞬間』
東京・東銀座日産本社ギャラリー
平成19年（2007年）8月18日（土）
試合開始時間19時（観衆＝500人）

＞24時間テレビチャリティシングルマッチ
○Ａ小猪木（4分28秒　原爆固め）Ｌ乙羽屋●
※乙羽屋の背後からの人間橋！

＞24時間テレビチャリティタッグマッチ
Ｔ・オバサン　世界のうめざわ
○長　州　小　力　(2-1)　Ｇ　小　馬　場●
①小力（７秒　体固め）世界
②世界（１２秒　体固め）小力
③小力（4分37秒　体固め）世界
※３本目はラリアットからフォール！

青森競輪場『KEIRIN緑と花の日曜祭第一戦』
青森競輪場特設ステージ
平成19年（2007年）8月19日（日）
試合開始11時45分（観衆＝300人）

＞シングルマッチ
○Ａ小猪木（6分47秒　エビ固め）Ｇ小馬場●
※バックドロップからフォール！

青森競輪場『KEIRIN緑と花の日曜祭第二戦』
青森競輪場特設ステージ
平成19年（2007年）8月19日（日）
試合開始13時55分（観衆＝250人）

＞シングルマッチ
○Ａ小猪木（7分10秒　体固め）Ｇ小馬場●
※延髄斬りからフォール！

リングアナ＆レフェリー紹介＆実況解説紹介

ポーク林

三城晃子

ガラ林

清水恵美

ミノ林

相川友希

びんぼんず
「高」川木

山本紗代

松尾アトム
前派出所

武田真由美

エール橋木

ゴージャス梁谷

ユンボ安藤

西口あらかると

本誌の情報と異なる場合や後に変更する場合もございますのでご了承下さい。

西プロ、日テレ『24時間テレビ』！

8月 18〜19 日に放送した日本テレビ系列『24 時間テレビ〜「愛は地球を救う30」人生が変わる瞬間』に小力、小猪木、小馬場、世界、乙羽屋、オバサン、ポーク、エール、ユンボ、川本が出演した。イベントでは試合(関連3面)やチャリティーオークションにも参加。小力＆小猪木で「なりきりカラオケコーナー」にも参加。ホリ《ホリプロ》と並んで同点一位で大いに笑いを取り、イベントを盛り上げた！『24 時間テレビ 30 直前!!「ラジかるッ」が生突撃!!マル秘舞台裏を大公開だスペシャル!!』にも出演した！

小猪木、D仮面『ゾク議員』！

9月 25 日に発売予定のDVD『ゾク議員』に小猪木とダーティーが出演！
定価¥4,935-(税込)

ダイジ！雑誌『週刊文春』！

7 月 5 日に発売した『週刊文春 7 月 12 日号第 49 巻 27 号』の「「格差婚」夫はつらいよ！」のコーナーに超能力少年ダイジが掲載された！

西プロが『週刊プロレス』に掲載！

8月8日に発売した『週刊プロレス No1381 号』に西口プロレスがカラーで紹介された！孫悟空、小馬場、KID、世界、三平、D仮面、エール、ユンボ、小力、小猪木、二郎、見た目がのインタビューが掲載！写真ではローズ、ポーク、焙煎、健介、テルコ、ダイジ、ドン、ブタ、中力、三城晃子が掲載！

賀川、『LADY'S リング』！

『LADY'S リング月刊ファンロード9月号増刊 vol.0』の初刊で賀川照子が古巣のJDラスト興行に登場した模様とインタビューが掲載！880 円で書店で発売中！

孫悟空！雑誌『実話ナックルズ special』！

『実話ナックルズ special』の虫料理企画に登場！書店、コンビニにて発売中！！

小猪木、『BLENDA』！

9月7日に発売する女性ファッション誌『BLENDA』に小猪木が掲載予定！8月 17 日に行った『PBP発「新宿エンターテイメント・GyaOうたプロ×笑ったもん勝ち！LIVE」夏休み合同SP』に出演した模様が掲載予定！GyaOの放送はわかり次第HPでお知らせします。

「キレてNightですよ。」

長州小力・ジャイアント小馬場による生放送番組！！
西口プロレス「キレてNightですよ。」がGYAOジョッキーにて始まりました！
これから毎週火曜日24時からレギュラー放送!西口メンバーも出演予定！！
視聴者の皆さんもチャットでぜひぜひご参加下さい！
http://www.gyao.jp/jockey/

亀子のぶおスカパー！

モンド21「MONDGIRLSのぶっちゃけやばくね！？」にレギュラー出演中

小猪木9・16『織田無道興行』！

小猪木が9月 16 日(日)東京・代々木第二体育館で開催される織田無道興行旗揚げ戦『無道 SPIRIT』に出場決定！詳細は近日中に HP にて発表します。
その他出場予定選手はエンセン井上、新田明臣、土屋ジョーほか

西口寄席！9月ブーク人形劇場！

2007 年 9 月 13 日(木)
■会場：新宿ブーク人形劇場
■18:00 開場/18:30 開演(定例のブーク開催と時間が違います。ご注意下さい。)
■料金 1000 円 当日 1500 円(小学生未満無料)
■出演：どてちんレンジャー、松尾アトム前派出所、ガスあくつ、うつ八郎、ブーブートレイン、亀子のぶお、えんま大王、ハイエナ、ニコスル・ペタス、グレート乙羽屋、ジャイアント小馬場、ペイパービュウ、アントニオ小猪木、東京ベールワン、長州小力(未定)
■お問合せ：チケットのご予約は 03-5772-5742(西口プロレス事務局)か nishipromail@yahoo.co.jp まで(お名前と枚数を記載して)メールでお願いします

『西口プロレス ARISING CLIMAX in PBP vol.7』

2007 年 9 月 14 日(金)
■会場：新宿ピンク・ピッグ・ピッグ
■1 部　19:00〜■2 部　20:00〜
■料金：3,980 円(創作イタリアン食べ放題・飲み放題)
※1 部 2 部入れ替え制
■ご予約・お問合せ：新宿ピンク・ピッグ・ピッグ　03-5155-7070

9・9西口DOOR開催！

ぴんぽんず「最高」川本が主催する『西口 DOOR』が開催決定！
2007 年 9 月 9 日(日)
■会場：浅草 SHOW ホール(つくばエキスプレス浅草駅浅草寺出口徒歩 10 秒)
■17 時 30 分開場/18 時開始
■料金：前売 1500 円/当日 2000 円
西口の若手(セコンド)を中心に進められるマットでのプロレスです。
５〜６試合予定。
■出場：ギブ大谷・うさぎマン・岩崎沙悟浄・鉛木また勝つ・ホイスクレンザー・ざっくばらん和志他
東京ベールワン・ぴんぽんず「最高」川本・ガラ林・ミノ林・小鹿買差・ＫＩＤ・シザー斉藤、ＳＥＫＩＷＡＫＥ他
■お問合せ：チケットのご予約 03-5772-5742(西口プロレス事務局)
nishipromail@yahoo.co.jp まで(お名前と枚数を記載して)メールでお願いします。当日清算でご用意致します。

『週刊少年チャンピオン』三平＆倉富連載中

週刊少年チャンピオン読者ページ『西口プロレス認定 CTC』
三平×2、倉富益二郎連載中！　毎週木曜日発売！

【三平X2のアニメ系情報】

三平×2がオタク入門書を出版！「二次元へいきまっしょい！
(本田透・アニメ会共著・KKベストセラーズ・1500 円)※三平は同人誌の章コラム担当)

てるりんシェイプボクシング

てるりんこと賀川照子がシェイプボクシングを教えています。よかったら一緒に汗をかきませんか？詳細はてるりんHP http://ins.ixia.jp/users/terurin068/

ジャイアント小馬場ネット番組「ニュースの林」

ジャイアント小馬場と週代わりで登場する西口プロレスの面々が、世間の最新のニュースから、ちょっとおバカなニュースまでお笑い芸人の視点でメッタ切り！
西口情報も満載！毎週水曜 23〜24 時「すときゃ！」にて。必見！
http://stcat.com/　オンデマンド有り。メール募集！！

ネットテレビ「お笑い××ナイト」

毎週水曜深夜 25 時より、あっと！驚く放送局にて放送中！
第一水曜 長州小力、シザー斉藤、、ヤング、亀子のぶお。第四水曜 ガラ林(ハイエナ)、うつ八郎他
http://www.tandm.tv

哀愁メロメロ公演「椅子と机」

■日時：2007 年 09 月 21 日(金)〜09 月 24 日(月)
■開演時間
21 日-19：30
22 日-14：00　[2 部]-19：00
23 日-14：00　[2 部]-19：00
24 日-17：00
(開場時刻は各 30 分前)
■座席・料金：2,800 円
(日時指定/前売・当日共通)
■場所：新宿・ブーク人形劇場
■出演：コヤマ紀比古(ラブセクシーローズ)、THE MAN、宮地大介
■問い合わせ：
西口プロレス事務局
03-5772-5741
■ぴあで発売中！！P コード：378-134

ピンネタ定例会「苦肉祭」

■日時：2007 年 8 月 29 日(水)
■開場 19：00 ■開演 19：30
■座席・料金：[当日]1,500 円
■場所：中野ハルコロホール
■出演：三平×2、見た目が邦康、ユンボ安藤、ジャイアント小馬場、松尾アトム前派出所、ガスあくつ、居島一平、サンキュータツオ、ヘブリスギョン岩月、眼方完、元気いいぞう、亀子のぶお、BBゴロー、茶柱立乃助、チャンス大城、他

〜日本まな板ショウ〜

■日時：2007 年 9 月 4 日(火)■開場 19：00 ■開演 19：30
■座席・料金：[当日]500 円
■場所：新宿御苑前コンフォール
■出演：ジャイアント小馬場、シザー斉藤、うつ八郎、ブーブートレイン、ペパーミントの風に吹かれて、松尾アトム前派出所、超能力少年ダイジ、カズミファイブ、亀子のぶお、銀座ポップ、あっぱれ一座、ケチャップリン、チャンス大城、横須賀歌麻呂、他

※出演者につきまして、当日多少変更がある場合もありますがその際は何卒ご了承下さい。

お笑いライブファンタジア41

■日時：2007 年 9 月 5 日(水)■開場 18:30 ■開演 19:00
■座席・料金：[当日]1,000 円
■場所：お江戸上野広小路亭
■出演：なべやかん、ユンボ安藤、世界のうめざわ、三平×2 他
■問い合わせ：オフィス北野
03-3588-8121

漫才バカ一代 第22回

■日時：2007 年 9 月 17 日(月・祝)■開場 19：00 ■開演 19：30
■座席・料金：[当日]1,500 円
■場所：後楽園・文京シビックホール小ホール
■出演：東京ベールワン、ペイパービュウその他

題名のないお笑いライブ

■日時：2007 年 9 月 21 日(金)■開演 19：30
■座席・料金：[当日]500 円
■場所：千川・ぴーちぷ
■出演：ペイパービュウ、カズミファイブ、ペパーミントの風に吹かれて、シュウゾウらんど、マイナーメジャー、コーから、鉄筋コンクリート、ギブ大久保、飯色むか、インタレスティングタケシ

ガラ林(ハイエナ)、ドン・ケサイ、所々ジョージ(ブーブートレイン) プライムライブ

■9 月 18 日(火)
■開場 18:30 開演 19:00
■新宿永谷ホール Fu-
■前 1,000 円当 1,200 円
ローソンチケットで発売中！！
L コード:38301

ポーク林所属アミーバークライブ『宇田川ロケット』

■9 月 10 日(月)
■開演：19:00 開場：18:30
■渋谷公園通りシアター
■全席自由・1000

トークライブ「がんばって萌えまっしょい！」

■日時：2007 年 9 月 7 日
■開場 18:30 開演 19:00
■座席・料金：前売 1,000 円(ネット予約)当日 1,500 円
■場所：なかのＺＥＲＯ視聴覚ホール
■出演：三平×2、亀子のぶお他、アニメ会
■問い合わせ：
http://www.anime-kai.com/

公式HP 西口プロレス応援団

http://www.wgwf.com/

ファンキー・モンキー・ナツヤスミ

西口プロレス 07. 8. 28(火)東京・新宿FACE

第一試合　シングルマッチ

焙煎 TAGAI	VS	ラブセクシー・テルコ

第二試合　ハードコア選手権試合

三平×2	VS	所々ジョージ

第三試合　タッグマッチ

ブタ・カラス デブ・マスカラス	VS	ストロング・マシ~ン11号 環七のネコ

第四試合　小ＩＷチービーヘビー級選手権試合

＜王者＞ 長州小力	VS	＜挑戦者＞ 実況マン

第五試合　２対４ハンディキャップマッチ

代々木健介 ラブセクシー・ローズ	VS	長州中力 うつ八郎 超能力少年ダイジ 倉富益二郎

第六試合　タッグマッチ

ジャイアント小馬場 世界のうめざわ	VS	ラブセクシー・ヤング マサ小林

第七試合　６人タッグマッチ

見た目が邦彦 ハチミツ二郎 アントニオ小猪木	VS	ドン・クサイ KID ラブセクシー・乙羽屋

手羽先とちゃんとかぶき

TEL 03-5800-5801

〒112-0004 文京区2.3.17
17:00～23:00(土日～22:00)
11:30～13:00(ランチタイム)

祝・リニューアルオープン

USEN

http://www.showtime.jp

毎月更新！
西口プロレス
ブロードバンド
オフィシャルサイト

「西口プロレス」の試合を放送。各選手のプロフィールや大会スケジュール等を掲載！

チャーシュー専門店
チャーシュー力
新狭山Ｚ店 04-2900-0188
三芳店　049-257-0303　AM11:00～AM3:00
西口新宿時夢の方に限り人気メニュー「キャベチャーシュー」をサービス
『迷わず食べよ食べれば分かるさ』

ビフテキ屋
まるり
TEL03-3398-7559
昼11:30～14:30 夜17:30～22:00まで　定休日 月曜日(祝日は営業)
東武線北口徒歩1分ファーストキッチン上3階
＊＊＊＊＊＊西口新聞見た！で、1ドリンクサービス！！＊＊＊＊＊＊

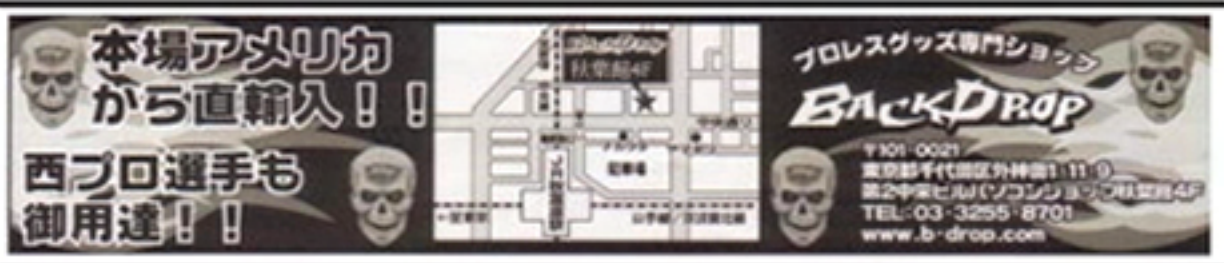

都合によりカード変更及び、追加イベントの可能性がありますのでご了承下さい。 負傷されたりお荷物の破損等あった場合 応急処置は致しますがその後の責任は負うことが出来ませんので、お客様各自お気を付け頂くようお願い致します。